

POROTHERM 38 Thermo Profi
külső fal rétegrend

- belső vakolat (1⁵ cm)
- **POROTHERM 38 Thermo Profi**
- külső hőszigetelő vakolat r. (2⁵ cm)

POROTHERM

vékonyrétegű falazóhabarcs v. Profi Dryfix extra ragasztóhab

födém rétegrend

- padlóburkolat változatok (R1 v. R2 v. R3)
- betonacélháló erősítésű felbeton (4 - 7 cm)
- **POROTHERM** födém szerkezet
- vakolat (1⁵ cm)

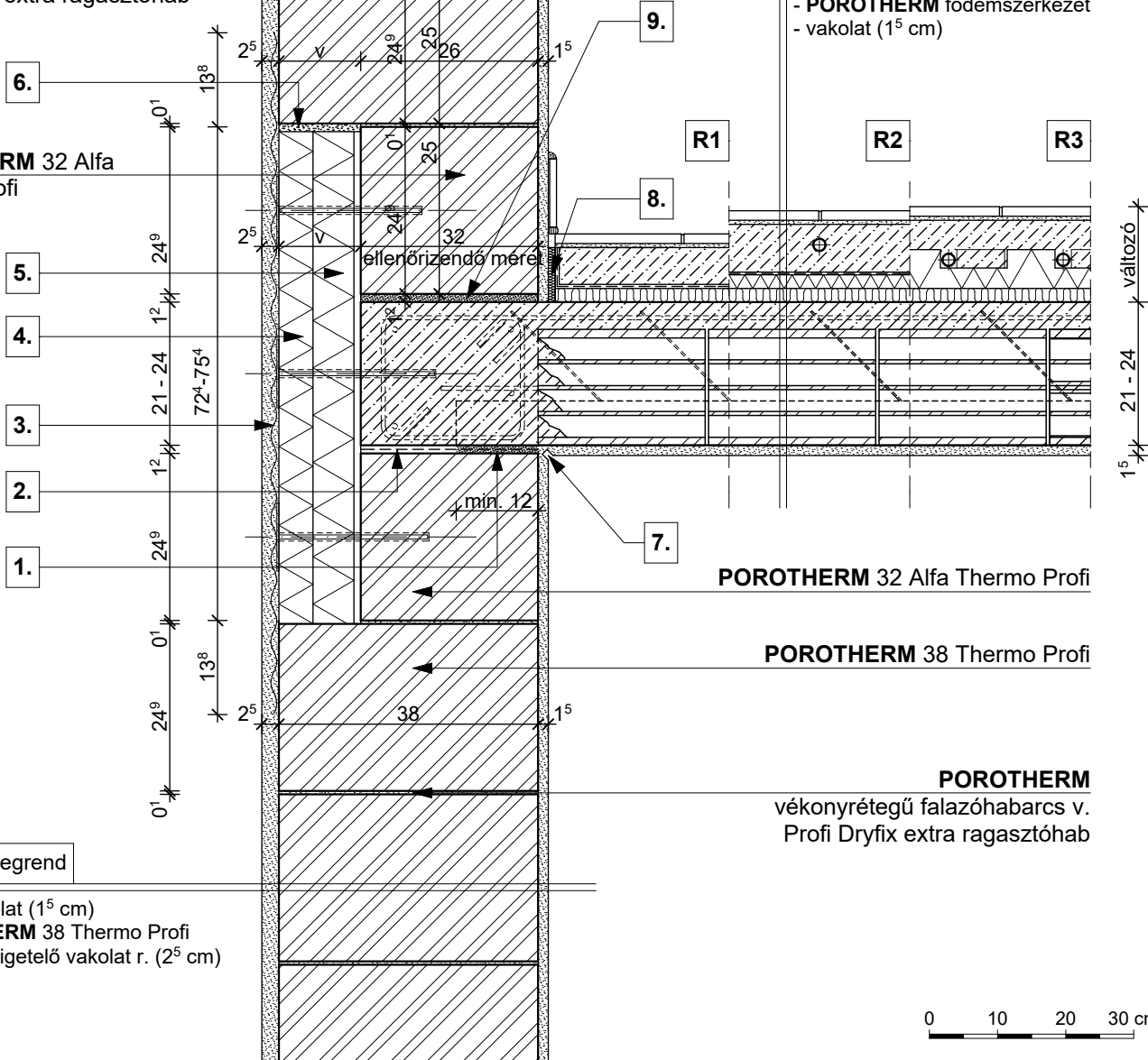
POROTHERM 32 Alfa Thermo Profi

POROTHERM 32 Alfa Thermo Profi
POROTHERM 38 Thermo Profi
POROTHERM
vékonyrétegű falazóhabarcs v. Profi Dryfix extra ragasztóhab

külső fal rétegrend

- belső vakolat (1⁵ cm)
- **POROTHERM 38 Thermo Profi**
- külső hőszigetelő vakolat r. (2⁵ cm)

R1

- kerámia/parketta padlóburkolat
- ragasztó és padlókiegyenlítés
- aljzatbeton (min. 5 cm)
- technológiai szigetelés
- lépéshangszigetelés

R2

- kerámia padlóburkolat
- flexibilis ragasztó
- fűtőbeton (~ 7 cm)
- technológiai szigetelés
- PE hab + hőtükör (2 cm)
- lépéshangszigetelés

R3

- kerámia padlóburkolat
- flexibilis ragasztó
- fűtőbeton (~ 5 cm)
- "pogácsás" expandált formahabosított polisztirolhab hőszigetelés (7 cm)
- lépéshangszigetelés

1. technológiai habarcszterítés

2. bitumenes lemez

3. ponthegesztett tűzihorganyzott fém rabicháló

4. vakolható táblás hőszigetelés

5. poliuretán hőszigetelés

6. szerelő hab

7. vakolati dilatáció

8. dilatációs szalag

9. kiegyenlítés, max. 20 mm habarcsréteg

Megjegyzés:

födémgerendával párhuzamos metszet